

Tubo

Канальный осевой вентилятор для приточной или вытяжной вентиляции

• Материал корпуса: Пластик

Модельный ряд	Размер подключаемого воздуховода, мм	Фазность	Номинальная мощность, Вт	Максимальный расход воздуха, м³/час	Таймер	Количество скоростей
Tubo 100	100	1	14	102	✖	1
Tubo 100 T	100	1	14	102	Таймер выключения	1
Tubo-U 100	100	✖	14	102	✖	1
Tubo-U 100 T	100	✖	14	102	Таймер выключения	1
Tubo 125	125	1	16	195	✖	1
Tubo 125 T	125	1	16	195	Таймер выключения	1
Tubo-U 125	125	1	16	195	✖	1

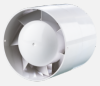 Tubo-U 125 T	125	✖	16	195	Таймер выключения	1
 Tubo 150	150	1	30	295	✖	1
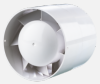 Tubo 150 T	150	1	30	295	Таймер выключения	1
 Tubo-U 150	150	1	30	295	✖	1
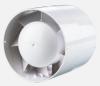 Tubo-U 150 T	150	✖	30	295	Таймер выключения	1