

Металлические коллекторы 75 мм

Для приточных или вытяжных систем жилых помещений. Для распределения воздуха от вентиляционной установки по каналам

• Материал корпуса: Алюцинк

Модельный ряд	
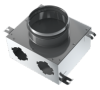	BlauFast SR 125/75x2 01
	BlauFast SR 125/75x6 01
	BlauFast SR 125/75x6 02
	BlauFast SR 125/75x6 03
	BlauFast SR 150/75x8 01
	BlauFast SR 160/75x8 01
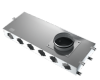	BlauFast SR 160/75x8 02

	BlauFast SR 150/75x10 01
	BlauFast SR 160/75x10 01
	BlauFast SR 200/75x10 01
	BlauFast SR 160/75x12 01
	BlauFast SR 200/75x15 01