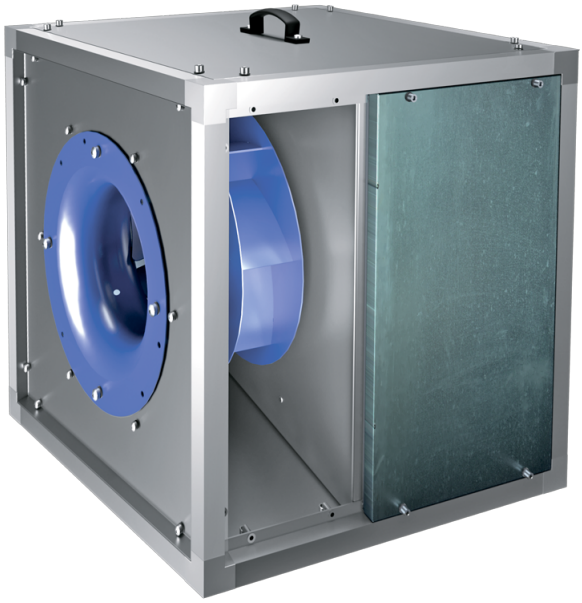

Iso-VK EC

Кухонные канальные вентиляторы в шумоизолированных корпусах с рабочей температурой 120 °C с EC-двигателями

• В звукоизолированном корпусе
• Тип крыльчатки: Центробежная крыльчатка с назад загнутыми лопатками
• Материал корпуса: Алюцинк

Модельный ряд	Номинальная мощность, Вт	Максимальный расход воздуха, м³/час
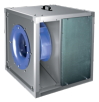 Iso-VK EC 315 E	550	2600
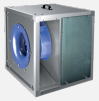 Iso-VK EC 355 E	550	3500
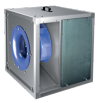 Iso-VK EC 400 E	550	4600
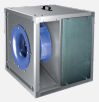 Iso-VK EC 450 E	1100	7200
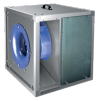 Iso-VK EC 500 E	1500	10500
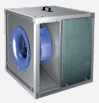 Iso-VK EC 500 D	1500	10500
 Iso-VK EC 560 D	3000	15700

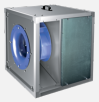 Iso-VK EC 630 D	3000	14000
 Iso-VK EC 630 D max	3000	21000
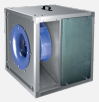 Iso-VK EC 710 D	3000	20500
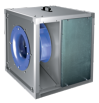 Iso-VK EC 800 D	5500	27500