

# Iso-K

Кухонные канальные вентиляторы в шумоизолированных корпусах с рабочей температурой 120 °C

• В звукоизолированном корпусе
• Тип крыльчатки: Центробежная крыльчатка с вперед загнутыми лопатками, Центробежная крыльчатка с назад загнутыми лопатками
• Материал корпуса: Оцинкованная сталь

| Модельный ряд | Размер подключаемого воздуховода, мм | Номинальная мощность, Вт | Максимальный расход воздуха, м³/час |
|---|---|---|---|
|  Iso-K 150 4D | 150 | 180 | 730 |
| 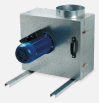 Iso-K 150 4E | 150 | 180 | 700 |
|  Iso-K 160 4D | 160 | 180 | 730 |
| 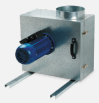 Iso-K 160 4E | 160 | 180 | 700 |
|  Iso-K 200 4D | 200 | 750 | 1650 |
| 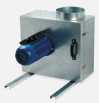 Iso-K 200 4E | 200 | 550 | 1600 |
|  Iso-K 250 4D | 250 | 1500 | 3500 |

| | | | |
|---|---|---|---|
| 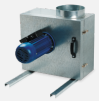 Iso-K 250 4E | 250 | 1500 | 3400 |
|  Iso-K 315 2D | 315 | 1225 | 4710 |
| 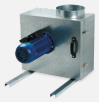 Iso-K 315 2E | 315 | 1531 | 4695 |
|  Iso-K 315 4D | 315 | 184 | 2040 |
| 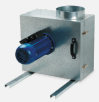 Iso-K 315 4E | 315 | 304 | 1970 |
|  Iso-K 355 2D | 355 | 3145 | 6185 |
| 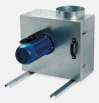 Iso-K 355 2E | 355 | 2621 | 6570 |
|  Iso-K 355 4D | 355 | 405 | 3155 |
| 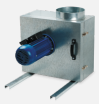 Iso-K 355 4E | 355 | 393 | 3545 |
|  Iso-K 400 4D | 400 | 785 | 5098 |
| 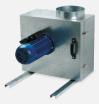 Iso-K 400 4E | 400 | 1048 | 5392 |
|  Iso-K 400 6D | 400 | 357 | 2966 |
| 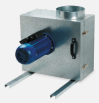 Iso-K 400 6E | 400 | 362 | 2915 |

| | | | |
|---|---|---|---|
|  Iso-K 450 4D | 450 | 1350 | 7840 |
|  Iso-K 450 4E | 450 | 1570 | 8138 |
|  Iso-K 450 6D | 450 | 454 | 4991 |
| 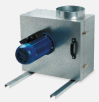 Iso-K 450 6E | 450 | 594 | 5299 |