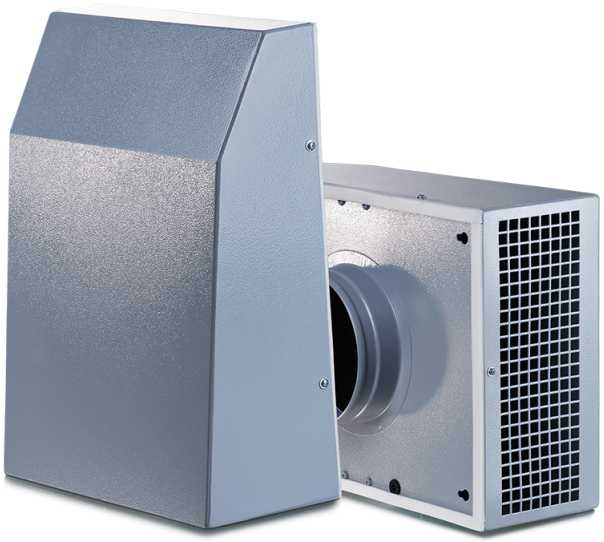

Extero

Вытяжные центробежные вентиляторы для наружного настенного монтажа

• Тип крыльчатки: Центробежная крыльчатка с назад загнутыми лопатками
• Материал корпуса: Сталь с полимерным покрытием

Модельный ряд	Размер подключаемого воздуховода, мм	Фазность	Номинальная мощность, Вт	Максимальный расход воздуха, м³/час	Количество скоростей
 Extero 100	100	1	71	325	1
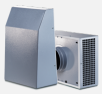 Extero 125	125	1	75	485	1
 Extero 150	150	1	96	630	1
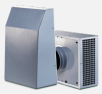 Extero 160	160	1	95	650	1
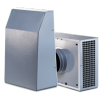 Extero 200	200	1	96	700	1