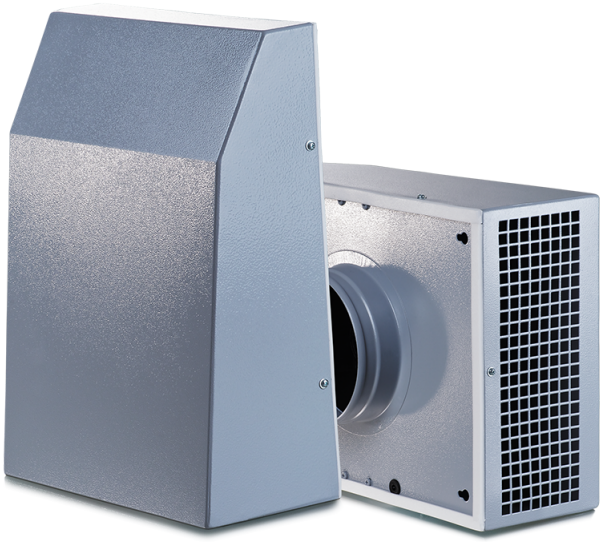

Extero EC

Вытяжные центробежные вентиляторы для наружного настенного монтажа с EC-двигателями

• Тип крыльчатки: Центробежная крыльчатка с назад загнутыми лопатками
• Материал корпуса: Сталь с полимерным покрытием

Модельный ряд	Размер подключаемого воздуховода, мм	Фазность	Номинальная мощность, Вт	Максимальный расход воздуха, м³/час	Количество скоростей
Extero EC 100	100	1	89	313	1
Extero EC 125	125	1	103	480	1
Extero EC 150	150	1	92	550	1
Extero EC 160	160	1	92	585	1
Extero EC 200	200	1	79	535	1
Extero EC 200 max	200	1	102	755	1