

Пленумы 75 мм

Для приточных или вытяжных систем жилых помещений. Для соединения вентиляционной решетки с каналами Ø 75 мм

• Материал корпуса: Металл

Модельный ряд	
	BlauFast RPZ 125/75x2 01
	BlauFast RPF 300x100/75x2 M
	BlauFast RPF 300x100/75x3 M
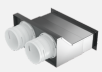	BlauFast RPW 200x55/75x2 M
	BlauFast RPWB 200x55/75x2 M