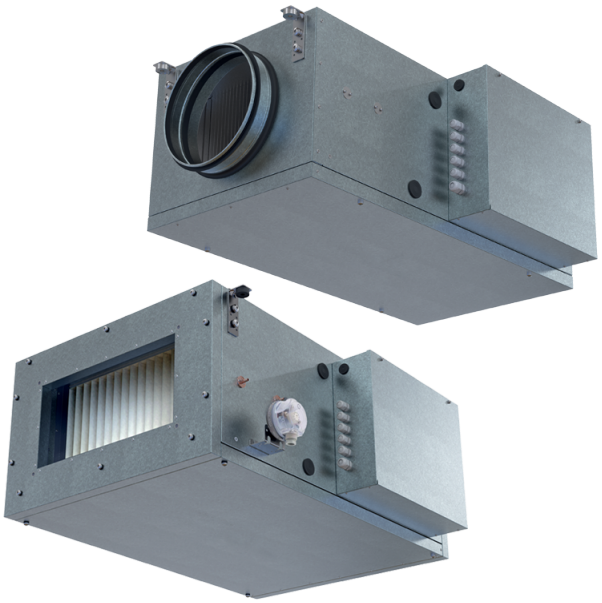

Blaubox EC MW

Приточные вентиляционные установки с водяным нагревателем

- Фильтр: Coarce 90% / G4 (опция: ePM1 70% / F7)
- В звукоизолированном корпусе
- BMS протокол: ModBus
- Материал корпуса: Сталь с алюмоцинковым покрытием

Модельный ряд	Размер подключаемого воздуховода, мм	Фазность	Максимальное напряжение питания, В	Номинальная мощность, Вт	Максимальный расход воздуха, м³/час	Уровень звукового давления LpA на расстоянии 3 м, дБ(А)	Догрев	BMS протокол
Blaubox EC MW 700 S31	250	1	230	139	800	44	Водяной	ModBus
Blaubox EC MW 1000 S31	400x200	1	230	165	920	48	Водяной	ModBus
Blaubox EC MW 1500 S31	500x250	1	230	222	1445	49	Водяной	ModBus
Blaubox EC MW 2000 S31	500x300	1	230	387	2150	53	Водяной	ModBus
Blaubox EC MW 3000 S31	600x300	1	230	425	2930	52	Водяной	ModBus
Blaubox EC MW 4000 S31	700x400	1	230	698	4950	54	Водяной	ModBus