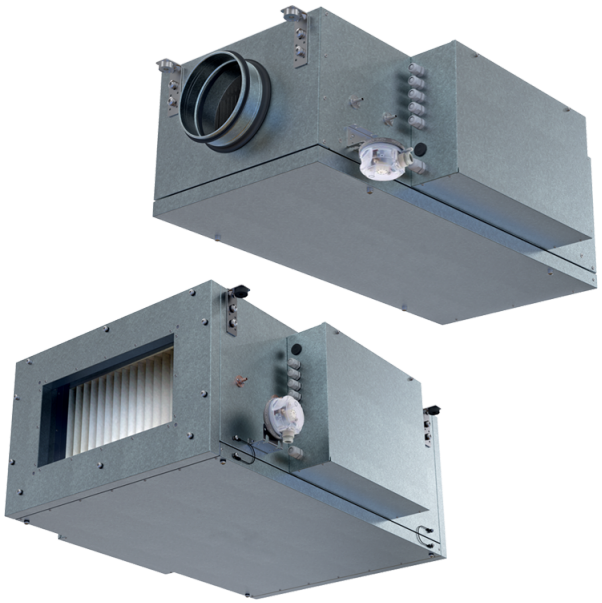

Blaubox EC ME

Приточные вентиляционные установки с электрическим нагревателем

- Фильтр: Coarce 90% / G4 (опция: ePM1 70% / F7)
- В звукоизолированном корпусе
- BMS протокол: ModBus
- Материал корпуса: Сталь с алюмоцинковым покрытием

Модельный ряд	Размер подключаемого воздуховода, мм	Фазность	Максимальное напряжение питания, В	Номинальная мощность, Вт	Максимальный расход воздуха, м³/час	Уровень звукового давления LpA на расстоянии 3 м, дБ(А)	Догрев	BMS протокол
Blaubox EC ME 300-1.7 S31	160	1	230	64	365	35	Электрический	ModBus
Blaubox EC ME 300-5.1 S31	160	3	230	64	354	35	Электрический	ModBus
Blaubox EC ME 400-2.4 S31	200	1	230	62	430	31	Электрический	ModBus
Blaubox EC ME 400-3.3 S31	200	3	230	62	430	31	Электрический	ModBus
Blaubox EC ME 400-6 S31	200	3	400	62	430	31	Электрический	ModBus
Blaubox EC ME 700-3 S31	250	3	400	116	760	41	Электрический	ModBus
Blaubox EC ME 700-6 S31	250	3	400	116	760	41	Электрический	ModBus
Blaubox EC ME 700-9 S31	250	3	400	116	760	41	Электрический	ModBus

 Blaubox EC ME 1000-6 S31	400x200	3	400	165	1000	45	Электрический	ModBus
 Blaubox EC ME 1000-12 S31	400x200	3	400	165	1000	45	Электрический	ModBus
 Blaubox EC ME 1000-15 S31	400x200	3	400	165	1000	45	Электрический	ModBus
 Blaubox EC ME 1500-9 S31	500x250	3	400	223	1500	46	Электрический	ModBus
 Blaubox EC ME 1500-15 S31	500x250	3	400	223	1500	46	Электрический	ModBus
 Blaubox EC ME 1500-18 S31	500x250	3	400	223	1500	46	Электрический	ModBus
 Blaubox EC ME 2000-12 S31	500x300	3	400	406	2450	48	Электрический	ModBus
 Blaubox EC ME 2000-18 S31	500x300	3	400	406	2450	48	Электрический	ModBus
 Blaubox EC ME 2000-24 S31	500x300	3	400	406	2450	48	Электрический	ModBus
 Blaubox EC ME 3000-18 S31	600x300	3	400	472	3150	47	Электрический	ModBus
 Blaubox EC ME 3000-27 S31	600x300	3	400	472	3150	47	Электрический	ModBus
 Blaubox EC ME 3000-45 S31	600x300	3	400	472	3150	47	Электрический	ModBus
 Blaubox EC ME 4000-24 S31	700x400	3	400	717	5000	49	Электрический	ModBus
 Blaubox EC ME 4000-45 S31	700x400	3	400	717	5000	49	Электрический	ModBus
 Blaubox EC ME 4000-54 S31	700x400	3	400	717	5000	49	Электрический	ModBus