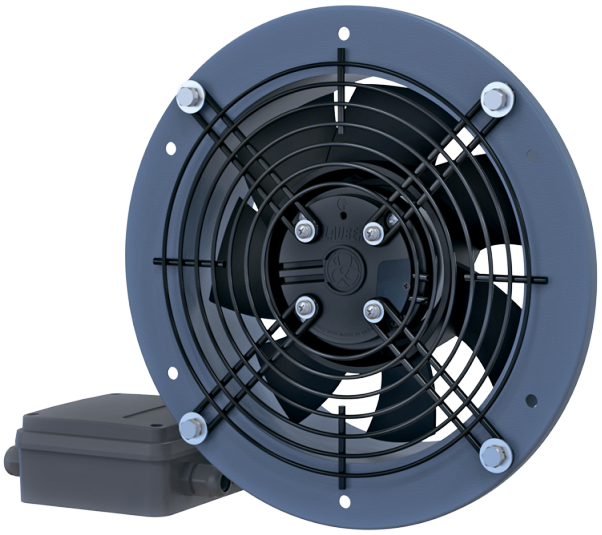

Axis-QR EC

Настенные осевые вентиляторы с EC-двигателями

• Тип крыльчатки: Осевой
• Материал корпуса: Сталь с полимерным покрытием

Модельный ряд	Номинальная мощность, Вт	Максимальный расход воздуха, м³/час
 Axis-QR EC 200	55	975
 Axis-QR EC 200 max	115	1600
 Axis-QR EC 250	85	1550
 Axis-QR EC 250 max	115	1850
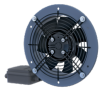 Axis-QR EC 300	150	2400
 Axis-QR EC 300 max	210	2750
 Axis-QR EC 350	200	3500

 Axis-QR EC 400	170	4000
 Axis-QR EC 450	380	7400
 Axis-QR EC 500	700	8500