

# KOMFORT Roto EC LE 701 L S21

Вентиляционные установки с роторным рекуператором

• Потребляемая мощность електрического догрева: 2000
• Уровень звукового давления LpA на расстоянии 3 м: 31
• Тип рекуператора: Конденсационный роторный
• Фильтр приточный: G4 / Coarse > 60% (опция F7 / ePM1 60%)
• Фильтр вытяжной: G4 / Coarse > 60%
• В звукоизолированном корпусе
• Догрев: Встроенный
• BMS протокол: ModBus
• Управление: Смартфон
• Материал корпуса: Сталь с полимерным покрытием
• Датчик влажности: Опциональный
• Датчик CO2: Опциональный
• Датчик PM2.5: Опциональный

| | Единица измерения | KOMFORT Roto EC LE 701 L S21 |
|---|---|---|
| Размер подключаемого воздуховода | мм | 250 |
| Фазность | - | 1 |
| Минимальное напряжение питания | В | 230 |
| Максимальное напряжение питания | В | 230 |
| Частота сети питания | Гц | 50/60 |
| Номинальная мощность | Вт | 377 |
| Потребляемая мощность електрического догрева | Вт | 2000 |
| Максимальный ток | А | 11.6 |
| Ток установки (без электрических нагревателей) | А | 2.7 |
| Максимальный расход воздуха | м³/час | 893 |
| Уровень звукового давления LpA на расстоянии 3 м | дБ(А) | 31 |
| Эффективность рекуперации, макс | % | 86 |
| Тип рекуператора | - | Конденсационный роторный |
| Вес | кг | 87 |
| Фильтр приточный | - | G4 / Coarse > 60% (опция F7 / ePM1 60%) |
| Фильтр вытяжной | - | G4 / Coarse > 60% |
| Максимальная температура перемещаемого воздуха | °C | 40 |
| Минимальная температура перемещаемого воздуха | °C | -25 |

## Размеры

| Ø D | Ø D1 | H | H1 | H2 | L | L1 | W | W1 | W2 | W3 |
|---|---|---|---|---|---|---|---|---|---|---|
| 250 | 125 | 700 | 185 | 300 | 900 | 277 | 635 | 180 | 229 | 143 |

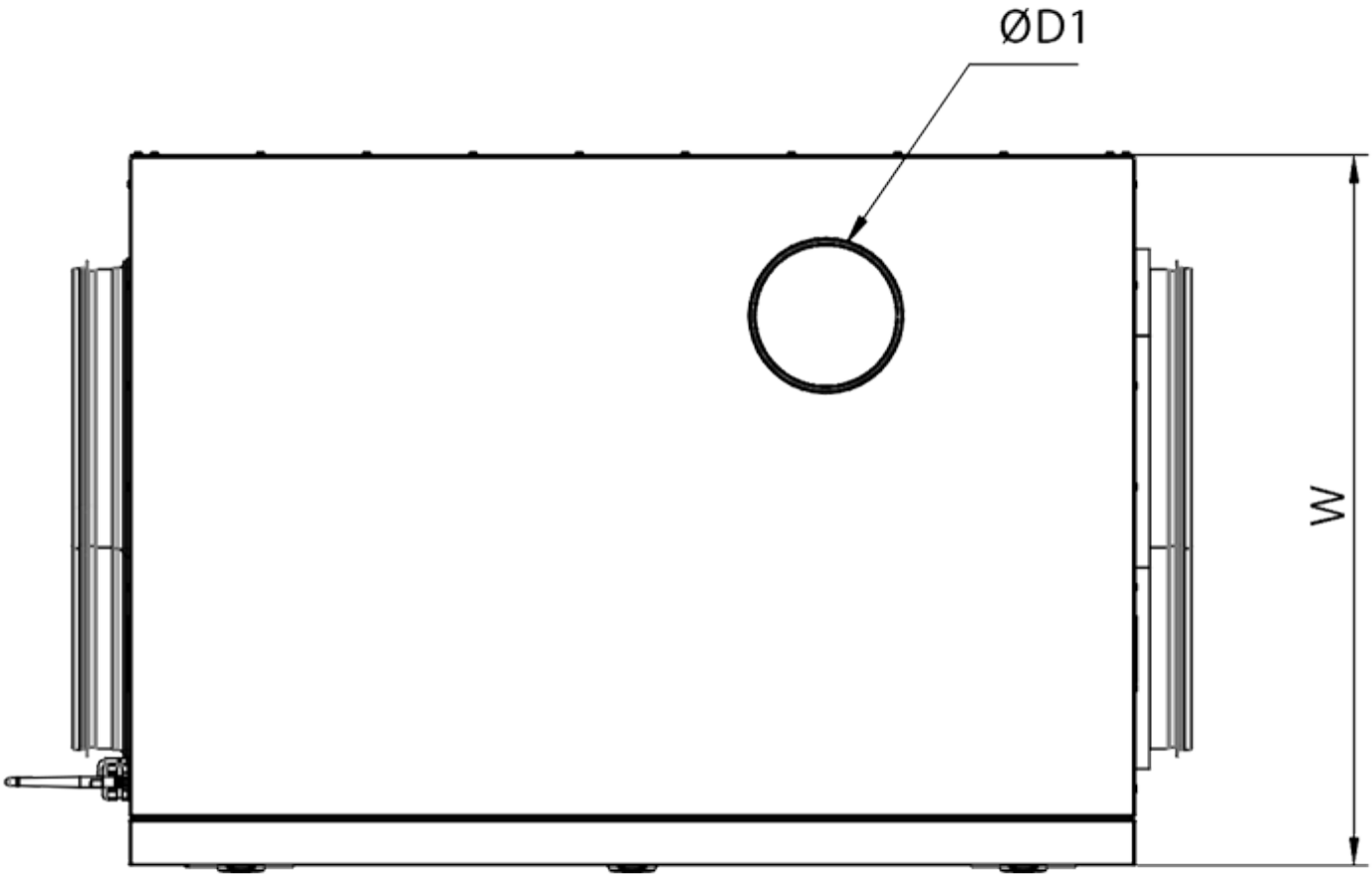

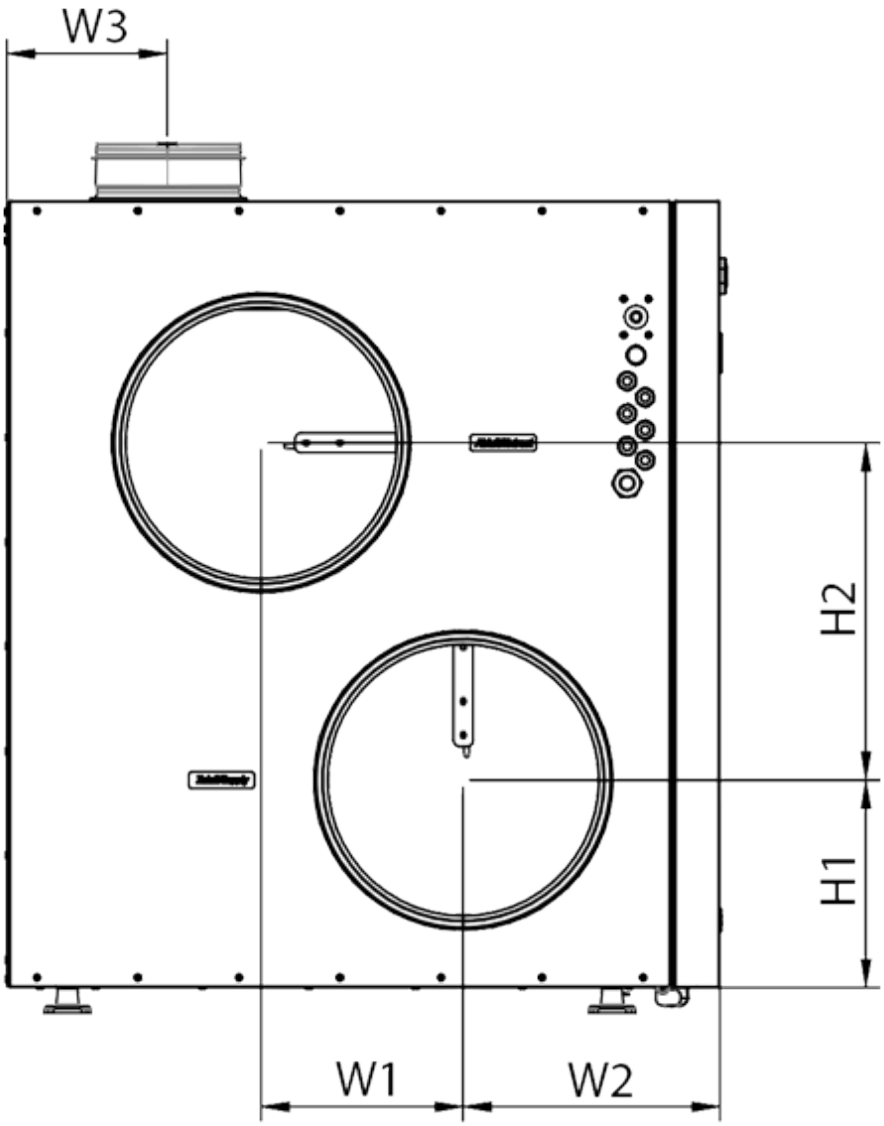
W3
H2
H1
W1
W2

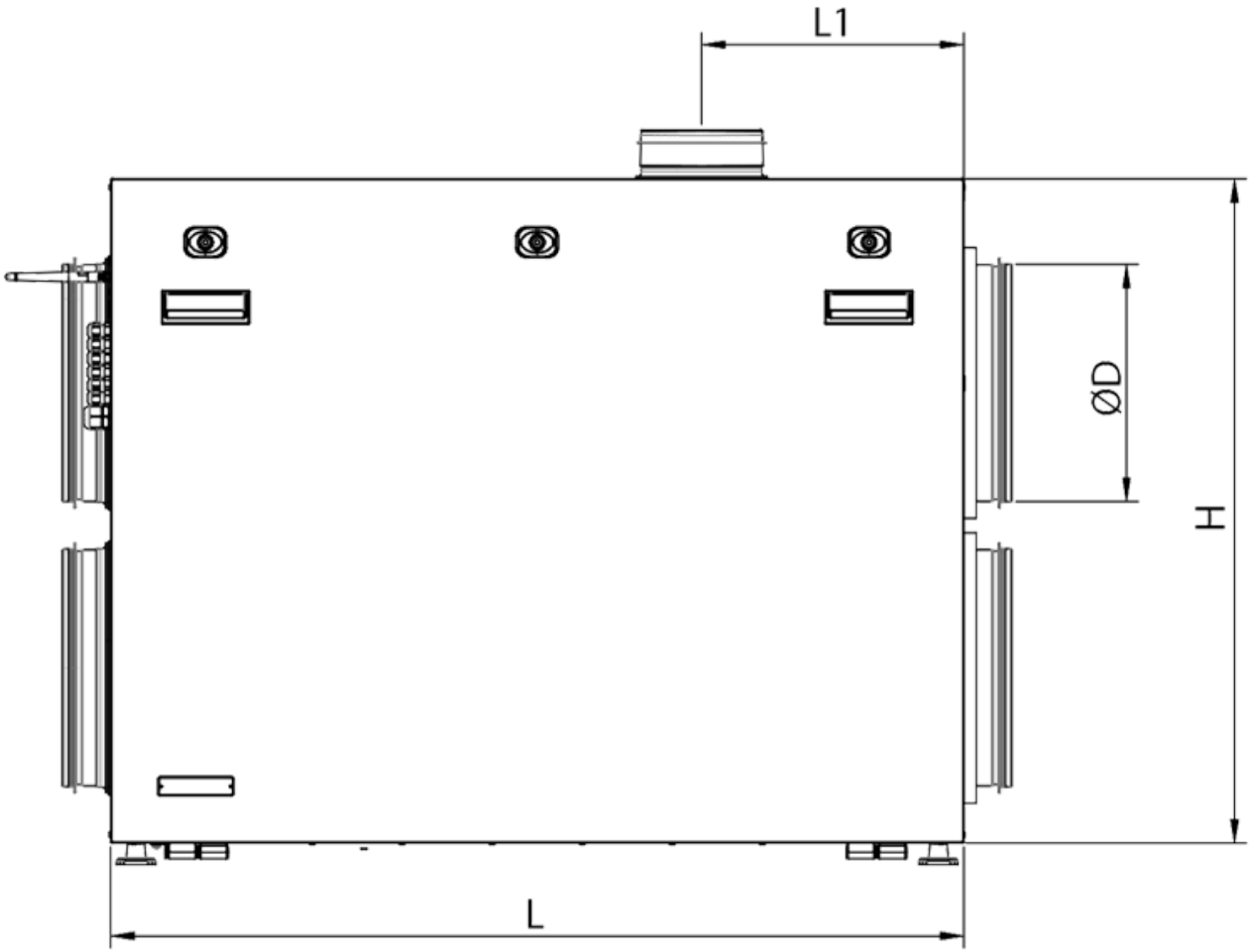


## Аксессуары

**Для круглых каналов**

| Наименование | Фото | Описание |
|---|---|---|

| | | |
|---|---|---|
| SD 250/600 |  | Шумоглушители для круглых каналов |
| SD 250/900 |  | Шумоглушители для круглых каналов |
| SD 250/1200 |  | Шумоглушители для круглых каналов |

### Для круглых каналов

| Наименование | Фото | Описание |
|---|---|---|
| VKA 250 |  | Заслонки для круглых каналов |

### Панели управления

| Наименование | Фото | Описание |
|---|---|---|
| S25 |  | LCD-панель управления проводная |
| S22 |  | Панели управления |
| S22 Wi-Fi |  | Панели управления |

### Датчики CO2

| Наименование | Фото | Описание |
|---|---|---|
| CD-1 |  | Датчики CO2 |
| CD-3 |  | Датчик углекислого газа |

### Датчики влажности

| Наименование | Фото | Описание |
|---|---|---|

| | | |
|---|---|---|
| FS2 |  | Датчик влажности |

### Электроприводы

| Наименование | Фото | Описание |
|---|---|---|
| Belimo TF230 |  | Электроприводы |