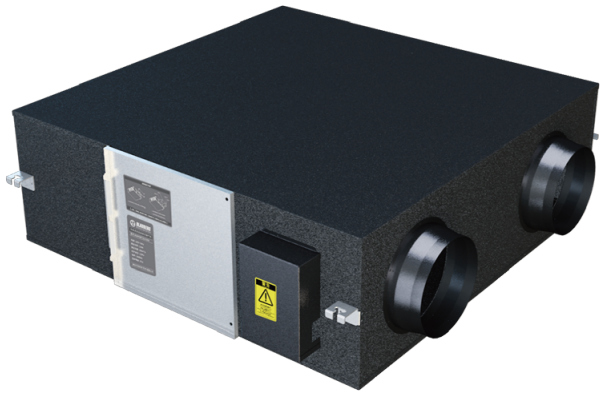

KOMFORT GRE EC 800

- Уровень звукового давления LpA на расстоянии 3 м: 46
- Тип рекуператора: Противоточный
- Фильтр приточный: G4 + H11
- Фильтр вытяжной: G4
- В звукоизолированном корпусе
- Энтальпийный рекуператор
- Байпас: Автоматический
- Преднагрев: Опциональный
- Материал корпуса: Оцинкованная сталь
- Датчик влажности
- Датчик CO2
- Датчик PM2.5
- Датчик температуры

	Единица измерения	KOMFORT GRE EC 800
Минимальное напряжение питания	В	220
Максимальное напряжение питания	В	220
Частота сети питания	Гц	50
Номинальная мощность	Вт	355
Максимальный расход воздуха	м³/час	800
Уровень звукового давления LpA на расстоянии 3 м	дБ(А)	46
Эффективность рекуперации, макс	%	70.3
Тип рекуператора	-	Противоточный
Вес	кг	74
Фильтр приточный	-	G4 + H11
Фильтр вытяжной	-	G4

Размеры

L	W	H	A	B	C	D	E	F	G	J	K	M
1140	1130	390	1070	1310	285	578	285	578	245	1185	1340	195