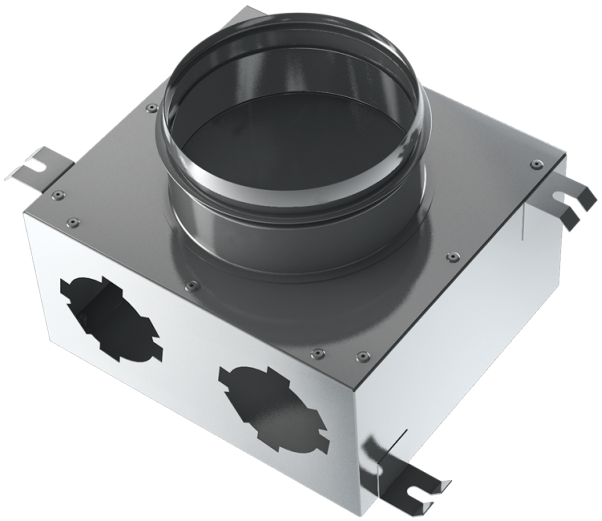

BlauFast SR 125/75x2 01

Для приточных или вытяжных систем жилых помещений. Для распределения воздуха от вентиляционной установки по каналам

• Материал корпуса: Алюцинк

	Единица измерения	BlauFast SR 125/75x2 01
Размер подключаемого воздуховода	мм	75

Размеры

∅ D	∅ D1	H	L	W
67	124	100	196	178

