

# AirWall E ERV BLK

Бытовая настенная вентиляционная установка с высокоэффективным противотоковым теплообменником и управлением через приложение. Версии для холодного климата оснащены встроенными нагревателями, а также механической приточной и гравитационной вытяжной заслонкой

• Потребляемая мощность электрического преднагрева: 200
• Уровень звукового давления LpA на расстоянии 3 м: 27
• Уровень звукового давления LpA на расстоянии 1 м : 36
• Тип рекуператора: Противоточный
• Материал рекуператора: Энтальпийный
• Энтальпийный рекуператор
• Преднагрев: Электрический
• Материал корпуса: АБС Пластик
• Датчик влажности: Встроенный
• Датчик CO2: Опциональный

| | Единица измерения | AirWall E ERV BLK | | | | |
|---|---|---|---|---|---|---|
| Скорость | - | 1 | 2 | 3 | 4 | 5 |
| Размер подключаемого воздуховода | мм | 250 | | | | |
| Фазность | - | 1 | | | | |
| Минимальное напряжение питания | В | 220 | | | | |
| Максимальное напряжение питания | В | 230 | | | | |
| Номинальная мощность | Вт | 5 | 10 | 15 | 24 | 46 |
| Потребляемая мощность электрического преднагрева | Вт | 200 | | | | |
| Максимальный ток | А | 0.28 | | | | |
| Максимальный расход воздуха | м³/час | 25 | 35 | 50 | 60 | 80 |
| Максимальный расход воздуха (режим «Boost») | м³/час | 150 | | | | |
| Уровень звукового давления LpA на расстоянии 3 м | дБ(А) | 11 | 13 | 17 | 21 | 27 |
| Уровень звукового давления LpA на расстоянии 1 м | дБ(А) | 21 | 23 | 27 | 31 | 36 |
| Эффективность рекуперации, макс | % | 85 | | | | |
| Тип рекуператора | - | Противоточный | | | | |
| Материал рекуператора | - | Энтальпийный | | | | |
| Вес | кг | 17 | | | | |
| Максимальная температура перемещаемого воздуха | °C | 40 | | | | |
| Минимальная температура перемещаемого воздуха | °C | -20 | | | | |

| | | |
|---|---|---|
| Минимальная толщина стены | мм | 160 |
| Максимальная толщина стены | мм | 760 |

## Размеры

## Аксессуары

### Датчики CO2

| Наименование | Фото | Описание |
|---|---|---|
| CD-1 |  | Датчики CO2 |
| CD-2 |  | Датчики CO2 |
| CD-3 |  | Датчик углекислого газа |

### Колпаки

| Наименование | Фото | Описание |
|---|---|---|
| AH-S AirWall white 250 |  | Наружный металический колпак для тонких стен |
| AH-S AirWall chrome 250 |  | Наружный металический колпак для тонких стен |
| AH-S AirWall anthracite 250 |  | Наружный металический колпак для тонких стен |

### Колпаки

| Наименование | Фото | Описание |
|---|---|---|
| AH AirWall white 250 |  | Плоский наружный металический колпак |
| AH AirWall chrome 250 | 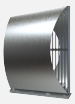 | Плоский наружный металический колпак |

| | | |
|---|---|---|
| AH AirWall anthracite 250 |  | Плоский наружный металический колпак |

### Вставка-распределитель потоков

| Наименование | Фото | Описание |
|---|---|---|
| DDE AH-S AirWall |  | Вставка-распределитель потоков для колпака AH-S 250. Для стеН >260мм |

### Каналы

| Наименование | Фото | Описание |
|---|---|---|
| DE AirWall 500x238 EPP |  | Удлинитель канальный с разделением потоков воздуха, 500 мм |
| DEC AirWall 760 |  | Удлиненная монтажная гильза, 760 мм |

### Фильтры

| Наименование | Фото | Описание |
|---|---|---|
| FP 182x90x10 Coarse 45%/G3 PPI |  | Приточный фильтр — Coarse 45% / G3 PPI |
| FP 180x96x22 Coarse 65% / G4 |  | Приточный (вытяжной) фильтр Тип U, I (с уплотнителем) |
| FP 180x96x22 ePM10 55% / M5 |  | Приточный (вытяжной) фильтр Тип U, I (с уплотнителем) |
| FP 180x96x22 ePM1 55% / F7 |  | Приточный фильтр Тип U, I (с уплотнителем) |

### Комплекты монтажные

| Наименование | Фото | Описание |
|---|---|---|
| Pre-installation kit AirWall AH |  | Комплект предварительного монтажа для стен стандартной толщины. Состав: наружный колпак AH AirWall white 250, монтажная гильза 760 мм, заглушка, комплект клиньев, шаблон для отверстий, крепежный комплект |
| Pre-installation kit AirWall AH-S |  | Комплект предварительного монтажа для тонких стен. Состав: наружный колпак AH-S AirWall white 250, монтажная гильза 270 мм, заглушка, комплект клиньев, шаблон для отверстий, крепежный комплект |

| | | |
|---|---|---|
| Completion Kit AirWall |  | Комплект финального монтажа. Состав: внутренний блок AirWall, шаблон для отверстий, крепежный комплект |