

SD (rectangular)

Silenciadores para conductos rectangulares

- Material de la carcasa: Acero galvanizado

Línea de modelos
SD 40x20
SD 50x25
SD 50x30
SD 60x30
SD 60x35
SD 70x40
SD 80x50

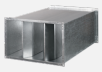 SD 90x50
 SD 100x50