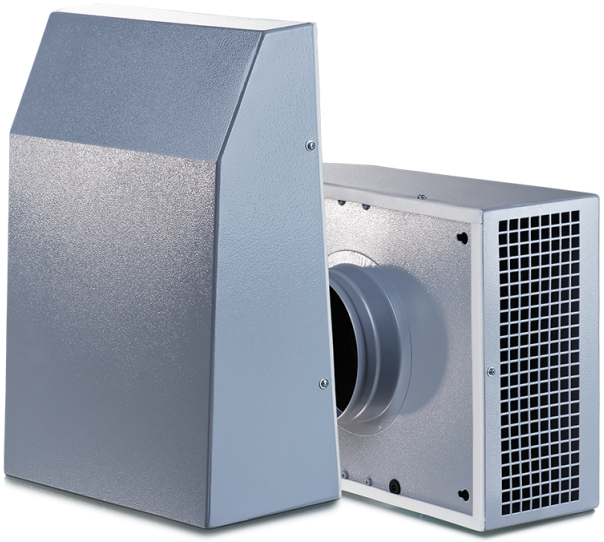

Extero

Ventiladores centrífugos de extracción para la instalación en pared de exterior

• Tipo de rodete: Centrífugo de palas curvadas hacia atrás
• Material de la carcasa: Acero revestido

Línea de modelos	Dimensiones del conducto de aire conectado, mm	Cantidad de fases	Potencia nominal, W	Caudal máximo de aire , m³/h	Number of speeds
Extero 100	100	1	71	325	1
Extero 125	125	1	75	485	1
Extero 150	150	1	96	630	1
Extero 160	160	1	95	650	1
Extero 200	200	1	96	700	1