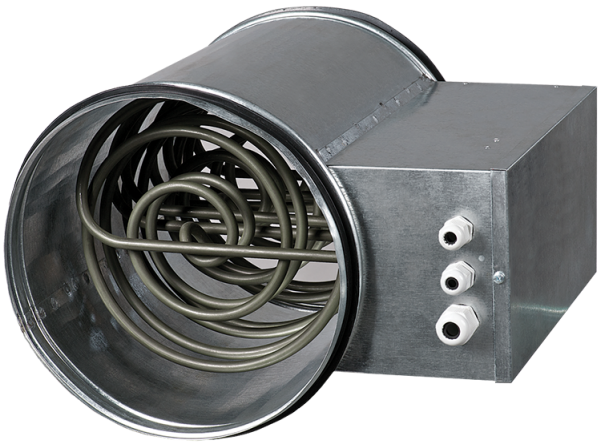

EKH (round)

Calentadores eléctricos de conductos para conductos redondos

- Material de la carcasa: Acero galvanizado

Línea de modelos	Dimensiones del conducto de aire conectado, mm
EKH 100-0.6	100
EKH 100-0.8	100
EKH 100-1.2	100
EKH 100-1.6	100
EKH 100-1.8	100
EKH 125-0.6	125
EKH 125-0.8	125

 EKH 125-1.2	125
 EKH 125-1.6	125
 EKH 125-2.4	125
 EKH 150-1.2	150
 EKH 150-1.7	150
 EKH 150-2.0	150
 EKH 150-2.4	150
 EKH 150-3.4	150
 EKH 150-3.6	150
 EKH 150-5.1	150
 EKH 150-6.0	150
 EKH 160-1.2	160
 EKH 160-1.7	160

 EKH 160-2.0	160
 EKH 160-2.4	160
 EKH 160-3.4	160
 EKH 160-3.6	160
 EKH 160-5.1	160
 EKH 160-6.0	160
 EKH 200-1.2	200
 EKH 200-1.7	200
 EKH 200-2.0	200
 EKH 200-2.4	200
 EKH 200-3.4	200
 EKH 200-3.6	200
 EKH 200-5.1	200

 EKH 200-6.0	200
 EKH 250-1.2	250
 EKH 250-2.0	250
 EKH 250-2.4	250
 EKH 250-3.0	250
 EKH 250-3.6	250
 EKH 250-6.0	250
 EKH 250-9.0	250
 EKH 315-1.2	315
 EKH 315-2.0	315
 EKH 315-2.4	315
 EKH 315-3.6	315
 EKH 315-6.0	315

 EKH 315-9.0	315