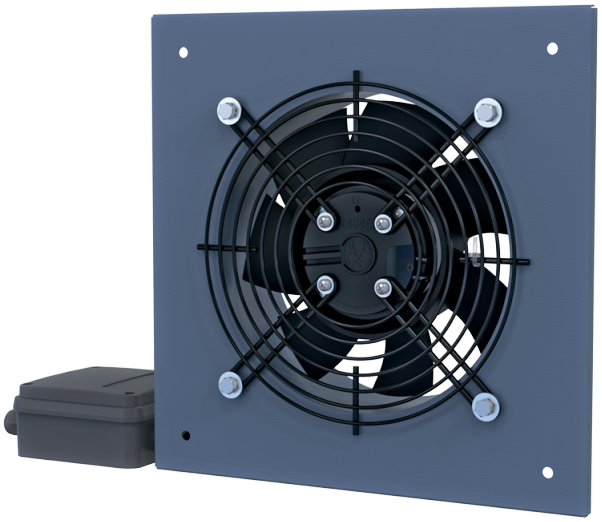

# Axis-Q EC

Ventiladores axiales de pared con motores EC

- Tipo de rodete: Axial
- Material de la carcasa: Acero revestido

| Línea de modelos | Dimensiones del conducto de aire conectado, mm | Potencia nominal, W | Caudal máximo de aire , m³/h |
|---|---|---|---|
|  Axis-Q EC 200 | 200 | 55 | 975 |
|  Axis-Q EC 200 max | 200 | 115 | 1600 |
|  Axis-Q EC 250 | 250 | 85 | 1550 |
|  Axis-Q EC 250 max | 250 | 115 | 1850 |
|  Axis-Q EC 300 | 300 | 150 | 2400 |
|  Axis-Q EC 300 max | 300 | 210 | 2750 |
|  Axis-Q EC 350 | 350 | 200 | 3500 |

| | | | |
|---|---|---|---|
|  Axis-Q EC 400 | 400 | 170 | 4000 |
|  Axis-Q EC 450 | 450 | 380 | 7400 |
|  Axis-Q EC 500 | 500 | 700 | 8500 |