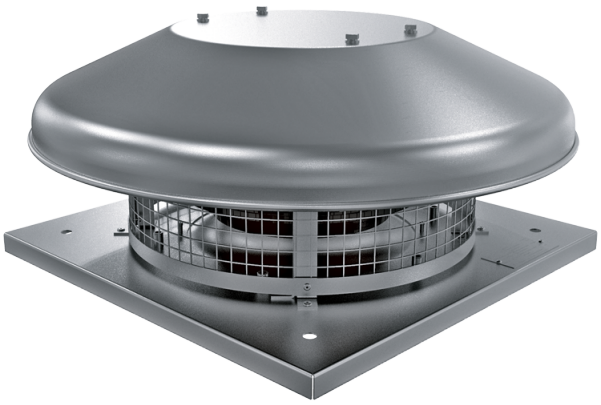

Tower-HC 250 4E A

Ventiladores centrífugos de tejado

• Nivel de presión sonora LpA a 3 m: 46
• Tipo de rodete: Centrífugo de palas curvadas hacia atrás
• Material de la carcasa: Aluminio

	Unidad de medida	Tower-HC 250 4E A
Cantidad de fases	-	1
Tensión mínima de alimentación	V	230
Tensión máxima de alimentación	V	230
Frecuencia de suministro de energía	Hz	50
Potencia nominal	W	48
Corriente máxima	A	0.23
Caudal máximo de aire	m^3/h	830
Velocidad de rotación a 50 Hz	-	1440
Nivel de presión sonora LpA a 3 m	dB(A)	46
Peso	kg	8
Temperatura máxima del aire transportado	°C	50
Temperatura mínima del aire transportado	°C	-25
Grado de protección IP	-	IPX4
Grado de protección IP del variador	-	IP44
Tamaño	mm	250

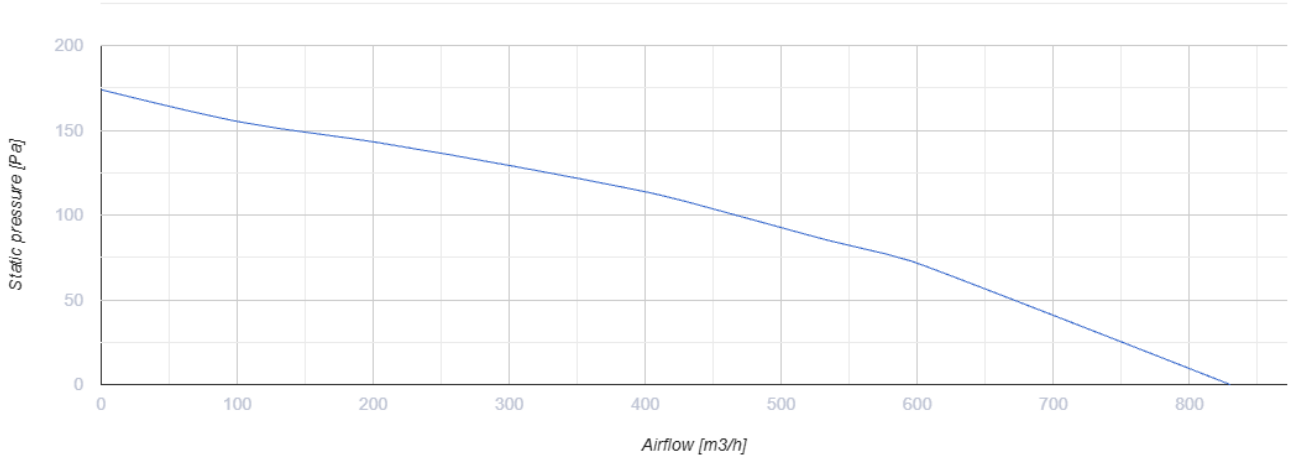

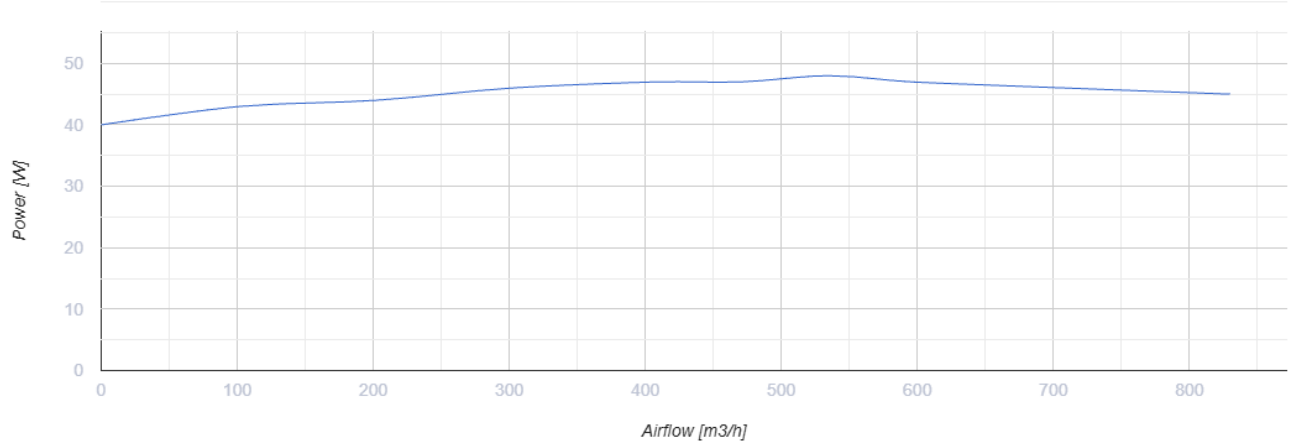

Dimensiones

H	ØD	ØD1	L	L1
224	503	285	420	330

