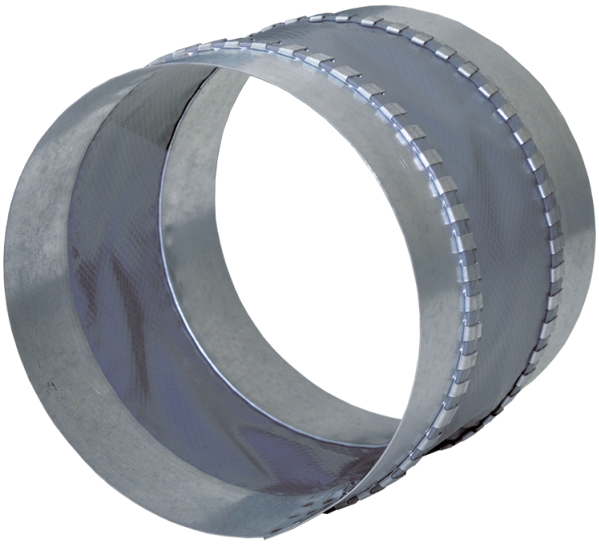

# EVA 125

Conectores flexibles de amortiguación de vibraciones para conductos redondos

| | Unidad de medida | EVA 125 |
|---|---|---|
| Dimensiones del conducto de aire conectado | mm | 125 |
| Peso | kg | 0.17 |

## Dimensiones

| ØD | L |
|---|---|
| 126 | 130 |

