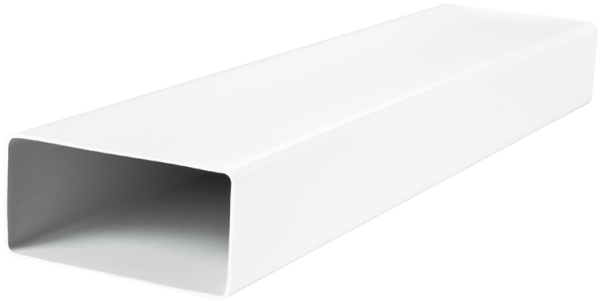

BlauPlast FK 220x55/2

Conducto plano

- Material de la carcasa: Plástico

	Unidad de medida	BlauPlast FK 220x55/2

Dimensiones

H × W (Inner)	H × W (Outer)	L
52 × 217	55 × 220	2.0

