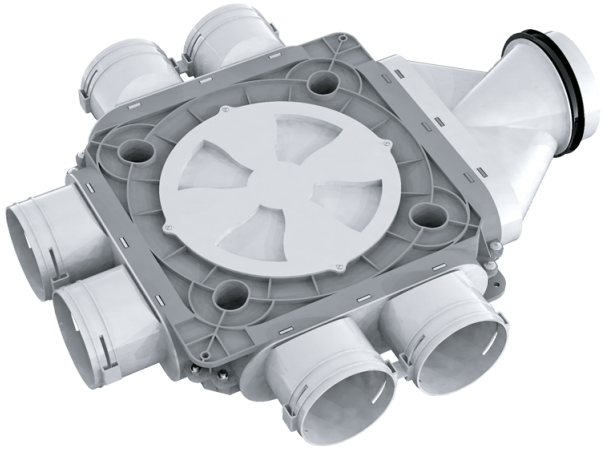

# BlauFast SR 125/90x6 51P

Para sistemas de suministro o extracción de aire de viviendas. Para distribuir el aire desde la unidad de ventilación a través de los conductos

- Material de la carcasa: Polipropileno

| | Unidad de medida | BlauFast SR 125/90x6 51P |
|---|---|---|
| Dimensiones del conducto de aire conectado | mm | 90 |
| Temperatura mínima del aire ambiente | °C | -20 |
| Temperatura máxima del aire ambiente | °C | 60 |

## Dimensiones

| Ø d | H | L | W |
|---|---|---|---|
| 113 | 128 | 588 | 496 |

