

BLAUBOX DW 4100-3 Pro

Unidades de ventilación de suministro colgantes

- Nivel de presión sonora LpA a 3 m: 75
- En carcasa con aislamiento acústico
- Recalentador: De agua
- Control: Control remoto
- Material de la carcasa: Acero galvanizado

	Unidad de medida	BLAUBOX DW 4100-3 Pro
Dimensiones del conducto de aire conectado	mm	700x400
Cantidad de fases	-	3
Tensión mínima de alimentación	V	400
Tensión máxima de alimentación	V	400
Frecuencia de suministro de energía	Hz	50
Potencia nominal	W	2300
Corriente máxima	A	4.3
Caudal máximo de aire	m³/h	4100
Velocidad de rotación a 50 Hz	-	2840
Nivel de presión sonora LpA a 3 m	dB(A)	75
Peso	kg	110
Temperatura máxima del aire transportado	°C	70
Temperatura mínima del aire transportado	°C	-25
Temperatura mínima del aire ambiente	°C	-25
Temperatura máxima del aire ambiente	°C	70
Grado de protección IP	-	IP22
Humedad máxima del aire ambiente	%	80
Grado de protección IP del variador	-	IP44

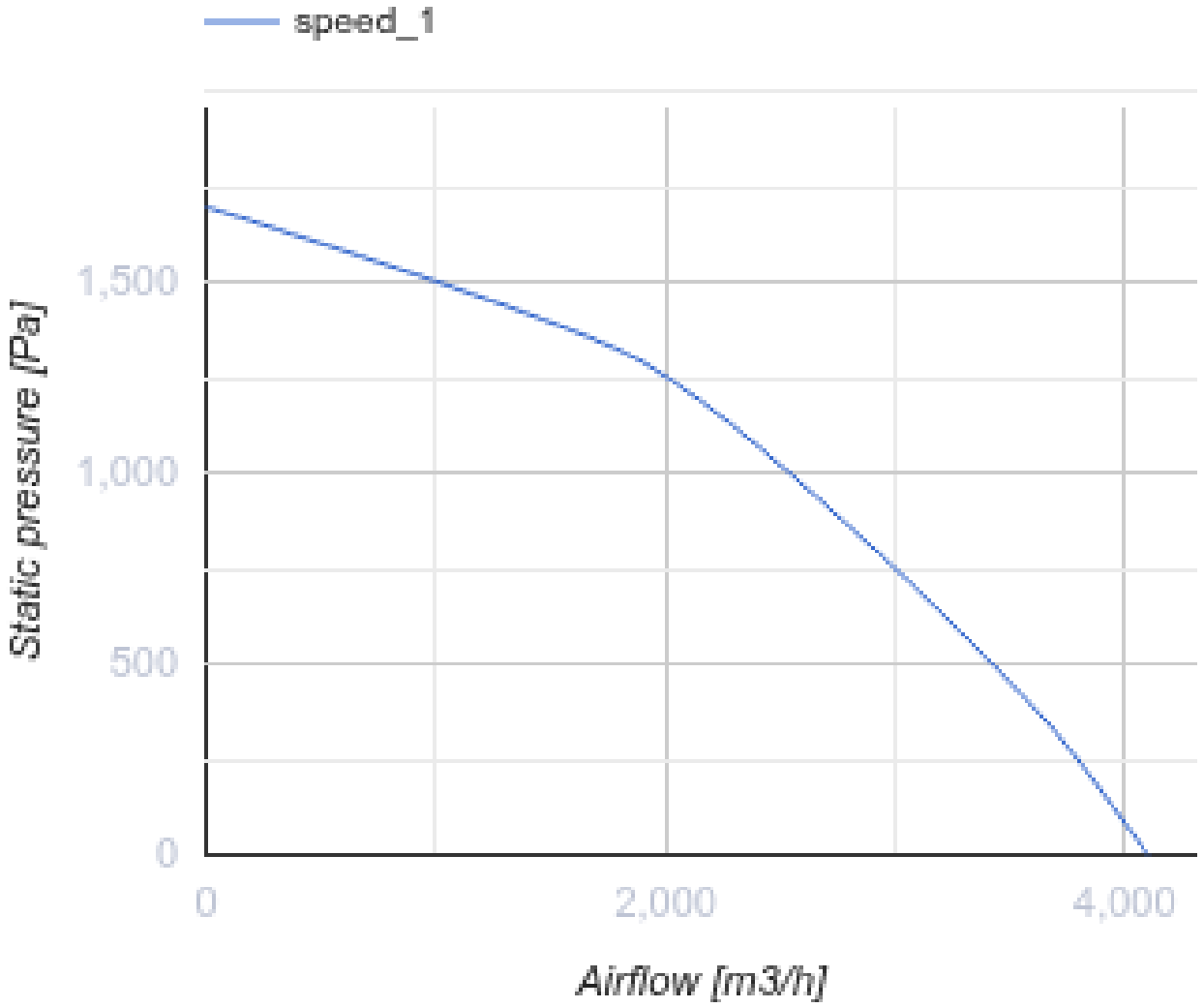

Dimensiones

B	B1	B2	B3	H	H1	H2	L	L1
700	720	888	844	400	420	546	1302	1262

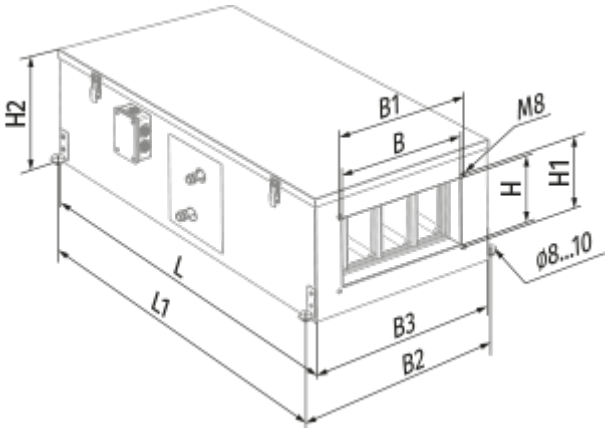

Accesorios

Para conductos rectangulares

Nombre	La foto	Descripción
SD 80x50	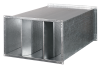	Silenciadores para conductos rectangulares

Para conductos rectangulares

Nombre	La foto	Descripción
EVA 70x40		Conectores flexibles de amortiguación de vibraciones para conductos rectangulares

Enfriadores de agua

Nombre	La foto	Descripción
KWK 70x40-3		Enfriadores de agua para conductos rectangulares

Enfriadores de freón

Nombre	La foto	Descripción
KFK 70x40-3		Enfriadores de conductos de enfriamiento evaporativo directo para conductos rectangulares

Cámaras de mezclado

Nombre	La foto	Descripción
WMG 3/4-4		Unidades mezcladoras de agua

WMG 3/4-6		Unidades mezcladoras de agua
WMG 1-6		Unidades mezcladoras de agua
WMG 1-10		Unidades mezcladoras de agua
WMG 1 1/4-10		Unidades mezcladoras de agua
WMG 1 1/4-16		Unidades mezcladoras de agua
WMG 1 1/2-16		Unidades mezcladoras de agua
WMG 1 1/2-25		Unidades mezcladoras de agua
WMG 2-25		Unidades mezcladoras de agua
WMG 2-40		Unidades mezcladoras de agua

Reguladores de flujo de aire

Nombre	La foto	Descripción
SL 70x40		Compuertas de aire para conductos rectangulares